

**ОПИСАНИЕ МЕСТОПОЛОЖЕНИЯ ГРАНИЦ**  
**Публичный сервитут в целях размещения объекта электросетевого**  
**хозяйства Воздушная линия электропередачи 35 кВ Цезарево-Хвощевка**  
**(наименование публичного сервитута (далее - объект))**

**Раздел 1**

| <b>Сведения об объекте</b> |   |  |
|----------------------------|---|--|
| № п/п                      | Характеристики объекта  | Описание характеристик   |
| 1                          | 2   | 3  |
| 1                          | Местоположение объекта  | Московская область, Можайский городской округ  |
| 2                          | Площадь объекта +/- величина погрешности определения площади (P +/- Дельта P) | 775380 кв.м ± 308 кв.м.  |
| 3                          | Иные характеристики объекта   | Вид объекта реестра границ: Зона с особыми условиями использования территории.<br>Содержание ограничений использования объектов недвижимости в пределах зоны или территории: Публичный сервитут, для целей размещения линейных объектов, их неотъемлемых технологических частей. Срок установления 49 лет. |

**Раздел 2**

| <b>Сведения о местоположении границ объекта</b> |               |            |   |  |   |
|---|---------------|------------|---|--|---|
| 1. Система координат <u>МСК-50 (зона 1)</u>     |               |            |   |  |   |
| 2. Сведения о характерных точках границ объекта |               |            |   |  |   |
| Обозначение характерных точек границ            | Координаты, м |            | Метод определения координат характерной точки | Средняя квадратическая погрешность положения характерной точки (Mt), м | Описание обозначения точки на местности (при наличии) |
|   | X             | Y          |   |  |   |
| 1   | 2             | 3          | 4   | 5  | 6   |
| 1   | 437046.76     | 1253273.76 | Аналитический метод                           | 0.1  | -   |
| 2   | 437025.51     | 1253303.34 | Аналитический метод                           | 0.1  | -   |
| 3   | 437023.55     | 1253301.96 | Аналитический метод                           | 0.1  | -   |
| 4   | 436929.46     | 1253290.77 | Аналитический метод                           | 0.1  | -   |
| 5   | 436836.91     | 1253284.87 | Аналитический метод                           | 0.1  | -   |
| 6   | 436789.37     | 1253278.86 | Аналитический метод                           | 0.1  | -   |
| 7   | 436771.08     | 1253277.48 | Аналитический метод                           | 0.1  | -   |
| 8   | 436772.70     | 1253259.15 | Аналитический метод                           | 0.1  | -   |
| 9   | 436778.84     | 1253260.03 | Аналитический метод                           | 0.1  | -   |
| 10  | 436780.22     | 1253244.81 | Аналитический метод                           | 0.1  | -   |
| 11  | 436792.17     | 1253245.98 | Аналитический метод                           | 0.1  | -   |
| 12  | 436840.04     | 1253247.99 | Аналитический метод                           | 0.1  | -   |
| 13  | 436932.50     | 1253257.90 | Аналитический метод                           | 0.1  | -   |
| 14  | 437037.20     | 1253266.37 | Аналитический метод                           | 0.1  | -   |
| 1   | 437046.76     | 1253273.76 | Аналитический метод                           | 0.1  | -   |
| 15  | 436720.65     | 1253238.97 | Аналитический метод                           | 0.1  | -   |
| 16  | 436719.21     | 1253254.76 | Аналитический метод                           | 0.1  | -   |
| 17  | 436725.34     | 1253254.76 | Аналитический метод                           | 0.1  | -   |
| 18  | 436723.62     | 1253273.91 | Аналитический метод                           | 0.1  | -   |

|    |           |            |                     |     |   |
|----|-----------|------------|---------------------|-----|---|
| 19 | 436611.29 | 1253265.44 | Аналитический метод | 0.1 | - |
| 20 | 436465.10 | 1253251.32 | Аналитический метод | 0.1 | - |
| 21 | 436382.38 | 1253245.48 | Аналитический метод | 0.1 | - |
| 22 | 436271.05 | 1253349.72 | Аналитический метод | 0.1 | - |
| 23 | 436077.79 | 1253534.35 | Аналитический метод | 0.1 | - |
| 24 | 435910.97 | 1253694.24 | Аналитический метод | 0.1 | - |
| 25 | 435743.15 | 1253854.79 | Аналитический метод | 0.1 | - |
| 26 | 435596.71 | 1253995.85 | Аналитический метод | 0.1 | - |
| 27 | 435452.31 | 1254136.88 | Аналитический метод | 0.1 | - |
| 28 | 435307.83 | 1254277.19 | Аналитический метод | 0.1 | - |
| 29 | 435130.44 | 1254450.61 | Аналитический метод | 0.1 | - |
| 30 | 435014.54 | 1254566.19 | Аналитический метод | 0.1 | - |
| 31 | 434958.31 | 1254619.78 | Аналитический метод | 0.1 | - |
| 32 | 434817.09 | 1254754.38 | Аналитический метод | 0.1 | - |
| 33 | 434742.84 | 1254826.31 | Аналитический метод | 0.1 | - |
| 34 | 434656.98 | 1254909.49 | Аналитический метод | 0.1 | - |
| 35 | 434479.30 | 1255083.28 | Аналитический метод | 0.1 | - |
| 36 | 434255.08 | 1255299.08 | Аналитический метод | 0.1 | - |
| 37 | 434078.27 | 1255472.55 | Аналитический метод | 0.1 | - |
| 38 | 433939.20 | 1255609.03 | Аналитический метод | 0.1 | - |
| 39 | 433845.00 | 1255802.69 | Аналитический метод | 0.1 | - |
| 40 | 433715.57 | 1256068.37 | Аналитический метод | 0.1 | - |
| 41 | 433582.69 | 1256341.13 | Аналитический метод | 0.1 | - |
| 42 | 433462.01 | 1256588.91 | Аналитический метод | 0.1 | - |
| 43 | 433360.35 | 1256798.31 | Аналитический метод | 0.1 | - |
| 44 | 433246.23 | 1256945.89 | Аналитический метод | 0.1 | - |
| 45 | 433245.29 | 1256947.11 | Аналитический метод | 0.1 | - |
| 46 | 433242.73 | 1256950.42 | Аналитический метод | 0.1 | - |
| 47 | 433101.92 | 1257132.89 | Аналитический метод | 0.1 | - |
| 48 | 432995.48 | 1257271.44 | Аналитический метод | 0.1 | - |
| 49 | 432868.95 | 1257435.40 | Аналитический метод | 0.1 | - |
| 50 | 432847.86 | 1257458.90 | Аналитический метод | 0.1 | - |
| 51 | 432832.36 | 1257454.34 | Аналитический метод | 0.1 | - |
| 52 | 432833.31 | 1257453.24 | Аналитический метод | 0.1 | - |
| 53 | 432817.26 | 1257448.78 | Аналитический метод | 0.1 | - |
| 54 | 432813.58 | 1257447.70 | Аналитический метод | 0.1 | - |
| 55 | 432843.57 | 1257414.27 | Аналитический метод | 0.1 | - |
| 56 | 432969.33 | 1257251.31 | Аналитический метод | 0.1 | - |
| 57 | 433075.77 | 1257112.76 | Аналитический метод | 0.1 | - |
| 58 | 433112.98 | 1257064.54 | Аналитический метод | 0.1 | - |
| 59 | 433115.09 | 1257061.81 | Аналитический метод | 0.1 | - |
| 60 | 433134.54 | 1257036.60 | Аналитический метод | 0.1 | - |
| 61 | 433136.63 | 1257033.90 | Аналитический метод | 0.1 | - |
| 62 | 433159.28 | 1257004.55 | Аналитический метод | 0.1 | - |
| 63 | 433160.56 | 1257002.88 | Аналитический метод | 0.1 | - |
| 64 | 433219.17 | 1256926.94 | Аналитический метод | 0.1 | - |
| 65 | 433332.16 | 1256780.83 | Аналитический метод | 0.1 | - |
| 66 | 433432.33 | 1256574.48 | Аналитический метод | 0.1 | - |
| 67 | 433553.02 | 1256326.67 | Аналитический метод | 0.1 | - |
| 68 | 433685.91 | 1256053.91 | Аналитический метод | 0.1 | - |
| 69 | 433815.33 | 1255788.24 | Аналитический метод | 0.1 | - |
| 70 | 433912.02 | 1255589.47 | Аналитический метод | 0.1 | - |
| 71 | 434055.16 | 1255448.99 | Аналитический метод | 0.1 | - |
| 72 | 434232.09 | 1255275.41 | Аналитический метод | 0.1 | - |

|     |           |            |                     |     |   |
|-----|-----------|------------|---------------------|-----|---|
| 73  | 434456.32 | 1255059.60 | Аналитический метод | 0.1 | - |
| 74  | 434633.96 | 1254885.84 | Аналитический метод | 0.1 | - |
| 75  | 434719.98 | 1254802.50 | Аналитический метод | 0.1 | - |
| 76  | 434794.13 | 1254730.67 | Аналитический метод | 0.1 | - |
| 77  | 434898.55 | 1254628.18 | Аналитический метод | 0.1 | - |
| 78  | 434988.77 | 1254539.63 | Аналитический метод | 0.1 | - |
| 79  | 435107.40 | 1254426.99 | Аналитический метод | 0.1 | - |
| 80  | 435284.80 | 1254253.56 | Аналитический метод | 0.1 | - |
| 81  | 435429.28 | 1254113.24 | Аналитический метод | 0.1 | - |
| 82  | 435573.73 | 1253972.16 | Аналитический метод | 0.1 | - |
| 83  | 435720.29 | 1253830.99 | Аналитический метод | 0.1 | - |
| 84  | 435888.15 | 1253670.40 | Аналитический метод | 0.1 | - |
| 85  | 436054.97 | 1253510.51 | Аналитический метод | 0.1 | - |
| 86  | 436248.25 | 1253325.87 | Аналитический метод | 0.1 | - |
| 87  | 436369.17 | 1253207.78 | Аналитический метод | 0.1 | - |
| 88  | 436467.93 | 1253218.44 | Аналитический метод | 0.1 | - |
| 89  | 436614.41 | 1253228.57 | Аналитический метод | 0.1 | - |
| 15  | 436720.65 | 1253238.97 | Аналитический метод | 0.1 | - |
| 90  | 432823.15 | 1257486.45 | Аналитический метод | 0.1 | - |
| 91  | 432753.59 | 1257563.97 | Аналитический метод | 0.1 | - |
| 92  | 432565.02 | 1257773.37 | Аналитический метод | 0.1 | - |
| 93  | 432414.17 | 1257941.05 | Аналитический метод | 0.1 | - |
| 94  | 432409.51 | 1257946.23 | Аналитический метод | 0.1 | - |
| 95  | 432377.49 | 1257981.81 | Аналитический метод | 0.1 | - |
| 96  | 432312.84 | 1258054.85 | Аналитический метод | 0.1 | - |
| 97  | 432308.24 | 1258060.04 | Аналитический метод | 0.1 | - |
| 98  | 432246.27 | 1258130.05 | Аналитический метод | 0.1 | - |
| 99  | 432240.92 | 1258136.09 | Аналитический метод | 0.1 | - |
| 100 | 432199.48 | 1258182.91 | Аналитический метод | 0.1 | - |
| 101 | 432033.06 | 1258299.53 | Аналитический метод | 0.1 | - |
| 102 | 431835.89 | 1258443.10 | Аналитический метод | 0.1 | - |
| 103 | 431702.74 | 1258549.99 | Аналитический метод | 0.1 | - |
| 104 | 431692.75 | 1258558.01 | Аналитический метод | 0.1 | - |
| 105 | 431656.90 | 1258586.79 | Аналитический метод | 0.1 | - |
| 106 | 431448.13 | 1258754.82 | Аналитический метод | 0.1 | - |
| 107 | 431234.75 | 1258927.03 | Аналитический метод | 0.1 | - |
| 108 | 431018.92 | 1259099.99 | Аналитический метод | 0.1 | - |
| 109 | 430803.86 | 1259271.56 | Аналитический метод | 0.1 | - |
| 110 | 430603.62 | 1259432.74 | Аналитический метод | 0.1 | - |
| 111 | 430426.79 | 1259571.11 | Аналитический метод | 0.1 | - |
| 112 | 430256.45 | 1259704.15 | Аналитический метод | 0.1 | - |
| 113 | 430192.53 | 1259759.14 | Аналитический метод | 0.1 | - |
| 114 | 430185.86 | 1259764.87 | Аналитический метод | 0.1 | - |
| 115 | 430095.60 | 1259842.52 | Аналитический метод | 0.1 | - |
| 116 | 430030.34 | 1259898.52 | Аналитический метод | 0.1 | - |
| 117 | 429886.35 | 1260022.11 | Аналитический метод | 0.1 | - |
| 118 | 429678.04 | 1260200.88 | Аналитический метод | 0.1 | - |
| 119 | 429522.93 | 1260334.71 | Аналитический метод | 0.1 | - |
| 120 | 429506.76 | 1260348.60 | Аналитический метод | 0.1 | - |
| 121 | 429506.34 | 1260348.96 | Аналитический метод | 0.1 | - |
| 122 | 429490.11 | 1260319.40 | Аналитический метод | 0.1 | - |
| 123 | 429490.62 | 1260318.96 | Аналитический метод | 0.1 | - |
| 124 | 429501.40 | 1260309.70 | Аналитический метод | 0.1 | - |

|     |           |            |                     |     |   |
|-----|-----------|------------|---------------------|-----|---|
| 125 | 429656.52 | 1260175.87 | Аналитический метод | 0.1 | - |
| 126 | 429864.86 | 1259997.07 | Аналитический метод | 0.1 | - |
| 127 | 430013.48 | 1259869.51 | Аналитический метод | 0.1 | - |
| 128 | 430074.09 | 1259817.49 | Аналитический метод | 0.1 | - |
| 129 | 430179.77 | 1259726.59 | Аналитический метод | 0.1 | - |
| 130 | 430185.58 | 1259721.58 | Аналитический метод | 0.1 | - |
| 131 | 430235.52 | 1259678.63 | Аналитический метод | 0.1 | - |
| 132 | 430406.46 | 1259545.11 | Аналитический метод | 0.1 | - |
| 133 | 430583.11 | 1259406.89 | Аналитический метод | 0.1 | - |
| 134 | 430783.22 | 1259245.81 | Аналитический метод | 0.1 | - |
| 135 | 430998.31 | 1259074.22 | Аналитический метод | 0.1 | - |
| 136 | 431214.07 | 1258901.32 | Аналитический метод | 0.1 | - |
| 137 | 431427.42 | 1258729.13 | Аналитический метод | 0.1 | - |
| 138 | 431636.22 | 1258561.07 | Аналитический метод | 0.1 | - |
| 139 | 431659.38 | 1258542.48 | Аналитический метод | 0.1 | - |
| 140 | 431664.84 | 1258538.10 | Аналитический метод | 0.1 | - |
| 141 | 431815.84 | 1258416.88 | Аналитический метод | 0.1 | - |
| 142 | 432013.74 | 1258272.77 | Аналитический метод | 0.1 | - |
| 143 | 432174.69 | 1258155.20 | Аналитический метод | 0.1 | - |
| 144 | 432259.25 | 1258062.48 | Аналитический метод | 0.1 | - |
| 145 | 432267.47 | 1258053.47 | Аналитический метод | 0.1 | - |
| 146 | 432352.95 | 1257959.74 | Аналитический метод | 0.1 | - |
| 147 | 432387.04 | 1257921.86 | Аналитический метод | 0.1 | - |
| 148 | 432392.20 | 1257916.13 | Аналитический метод | 0.1 | - |
| 149 | 432417.92 | 1257887.53 | Аналитический метод | 0.1 | - |
| 150 | 432424.44 | 1257880.28 | Аналитический метод | 0.1 | - |
| 151 | 432435.05 | 1257868.50 | Аналитический метод | 0.1 | - |
| 152 | 432444.89 | 1257857.56 | Аналитический метод | 0.1 | - |
| 153 | 432540.50 | 1257751.30 | Аналитический метод | 0.1 | - |
| 154 | 432729.05 | 1257541.91 | Аналитический метод | 0.1 | - |
| 155 | 432788.13 | 1257476.06 | Аналитический метод | 0.1 | - |
| 156 | 432789.81 | 1257476.54 | Аналитический метод | 0.1 | - |
| 90  | 432823.15 | 1257486.45 | Аналитический метод | 0.1 | - |
|     |           |            |                     |     |   |
| 157 | 429496.15 | 1260357.72 | Аналитический метод | 0.1 | - |
| 158 | 429402.92 | 1260437.81 | Аналитический метод | 0.1 | - |
| 159 | 429271.62 | 1260550.78 | Аналитический метод | 0.1 | - |
| 160 | 429195.66 | 1260615.85 | Аналитический метод | 0.1 | - |
| 161 | 429185.63 | 1260624.45 | Аналитический метод | 0.1 | - |
| 162 | 429068.38 | 1260724.90 | Аналитический метод | 0.1 | - |
| 163 | 429031.58 | 1260756.42 | Аналитический метод | 0.1 | - |
| 164 | 428812.78 | 1260944.12 | Аналитический метод | 0.1 | - |
| 165 | 428664.23 | 1261070.99 | Аналитический метод | 0.1 | - |
| 166 | 428484.50 | 1261199.84 | Аналитический метод | 0.1 | - |
| 167 | 428273.53 | 1261356.27 | Аналитический метод | 0.1 | - |
| 168 | 428051.12 | 1261508.43 | Аналитический метод | 0.1 | - |
| 169 | 427866.48 | 1261641.20 | Аналитический метод | 0.1 | - |
| 170 | 427696.78 | 1261761.42 | Аналитический метод | 0.1 | - |
| 171 | 427521.49 | 1261886.57 | Аналитический метод | 0.1 | - |
| 172 | 427515.11 | 1261891.12 | Аналитический метод | 0.1 | - |
| 173 | 427482.30 | 1261914.54 | Аналитический метод | 0.1 | - |
| 174 | 427453.31 | 1261935.30 | Аналитический метод | 0.1 | - |
| 175 | 427439.93 | 1261944.88 | Аналитический метод | 0.1 | - |
| 176 | 427290.00 | 1262052.22 | Аналитический метод | 0.1 | - |

|     |           |            |                     |     |   |
|-----|-----------|------------|---------------------|-----|---|
| 177 | 427178.61 | 1262131.90 | Аналитический метод | 0.1 | - |
| 178 | 427169.33 | 1262110.00 | Аналитический метод | 0.1 | - |
| 179 | 427168.72 | 1262107.55 | Аналитический метод | 0.1 | - |
| 180 | 427166.67 | 1262103.71 | Аналитический метод | 0.1 | - |
| 181 | 427165.42 | 1262100.76 | Аналитический метод | 0.1 | - |
| 182 | 427270.79 | 1262025.38 | Аналитический метод | 0.1 | - |
| 183 | 427342.69 | 1261973.91 | Аналитический метод | 0.1 | - |
| 184 | 427349.79 | 1261968.82 | Аналитический метод | 0.1 | - |
| 185 | 427367.58 | 1261956.09 | Аналитический метод | 0.1 | - |
| 186 | 427375.49 | 1261950.42 | Аналитический метод | 0.1 | - |
| 187 | 427393.40 | 1261937.60 | Аналитический метод | 0.1 | - |
| 188 | 427400.78 | 1261932.32 | Аналитический метод | 0.1 | - |
| 189 | 427463.11 | 1261887.69 | Аналитический метод | 0.1 | - |
| 190 | 427591.48 | 1261796.05 | Аналитический метод | 0.1 | - |
| 191 | 427598.60 | 1261790.97 | Аналитический метод | 0.1 | - |
| 192 | 427677.66 | 1261734.52 | Аналитический метод | 0.1 | - |
| 193 | 427847.31 | 1261614.34 | Аналитический метод | 0.1 | - |
| 194 | 428032.17 | 1261481.41 | Аналитический метод | 0.1 | - |
| 195 | 428254.38 | 1261329.39 | Аналитический метод | 0.1 | - |
| 196 | 428465.06 | 1261173.17 | Аналитический метод | 0.1 | - |
| 197 | 428643.86 | 1261044.99 | Аналитический метод | 0.1 | - |
| 198 | 428791.32 | 1260919.05 | Аналитический метод | 0.1 | - |
| 199 | 429010.11 | 1260731.37 | Аналитический метод | 0.1 | - |
| 200 | 429012.77 | 1260729.09 | Аналитический метод | 0.1 | - |
| 201 | 429023.52 | 1260719.88 | Аналитический метод | 0.1 | - |
| 202 | 429034.57 | 1260710.41 | Аналитический метод | 0.1 | - |
| 203 | 429045.22 | 1260701.28 | Аналитический метод | 0.1 | - |
| 204 | 429074.16 | 1260676.49 | Аналитический метод | 0.1 | - |
| 205 | 429089.88 | 1260663.03 | Аналитический метод | 0.1 | - |
| 206 | 429250.13 | 1260525.74 | Аналитический метод | 0.1 | - |
| 207 | 429381.40 | 1260412.78 | Аналитический метод | 0.1 | - |
| 208 | 429480.27 | 1260327.85 | Аналитический метод | 0.1 | - |
| 209 | 429491.33 | 1260348.75 | Аналитический метод | 0.1 | - |
| 157 | 429496.15 | 1260357.72 | Аналитический метод | 0.1 | - |
| 210 | 427169.94 | 1262138.11 | Аналитический метод | 0.1 | - |
| 211 | 427167.71 | 1262139.70 | Аналитический метод | 0.1 | - |
| 212 | 427161.82 | 1262143.92 | Аналитический метод | 0.1 | - |
| 213 | 427068.64 | 1262210.58 | Аналитический метод | 0.1 | - |
| 214 | 426886.90 | 1262342.38 | Аналитический метод | 0.1 | - |
| 215 | 426881.09 | 1262346.59 | Аналитический метод | 0.1 | - |
| 216 | 426838.92 | 1262377.18 | Аналитический метод | 0.1 | - |
| 217 | 426716.67 | 1262544.91 | Аналитический метод | 0.1 | - |
| 218 | 426647.43 | 1262642.77 | Аналитический метод | 0.1 | - |
| 219 | 426551.34 | 1262778.58 | Аналитический метод | 0.1 | - |
| 220 | 426376.30 | 1263023.31 | Аналитический метод | 0.1 | - |
| 221 | 426208.47 | 1263259.71 | Аналитический метод | 0.1 | - |
| 222 | 426068.62 | 1263456.55 | Аналитический метод | 0.1 | - |
| 223 | 425911.05 | 1263679.43 | Аналитический метод | 0.1 | - |
| 224 | 425760.29 | 1263889.09 | Аналитический метод | 0.1 | - |
| 225 | 425606.34 | 1264105.64 | Аналитический метод | 0.1 | - |
| 226 | 425479.11 | 1264283.46 | Аналитический метод | 0.1 | - |
| 227 | 425398.75 | 1264396.98 | Аналитический метод | 0.1 | - |
| 228 | 425397.55 | 1264398.68 | Аналитический метод | 0.1 | - |

|     |           |            |                     |     |   |
|-----|-----------|------------|---------------------|-----|---|
| 229 | 425345.97 | 1264471.53 | Аналитический метод | 0.1 | - |
| 230 | 425234.70 | 1264631.52 | Аналитический метод | 0.1 | - |
| 231 | 424973.35 | 1264702.77 | Аналитический метод | 0.1 | - |
| 232 | 424789.55 | 1264754.14 | Аналитический метод | 0.1 | - |
| 233 | 424428.57 | 1264854.65 | Аналитический метод | 0.1 | - |
| 234 | 424232.51 | 1264910.27 | Аналитический метод | 0.1 | - |
| 235 | 424042.16 | 1264964.14 | Аналитический метод | 0.1 | - |
| 236 | 423857.84 | 1265015.34 | Аналитический метод | 0.1 | - |
| 237 | 423695.92 | 1265060.83 | Аналитический метод | 0.1 | - |
| 238 | 423365.49 | 1265153.99 | Аналитический метод | 0.1 | - |
| 239 | 423204.15 | 1265267.12 | Аналитический метод | 0.1 | - |
| 240 | 423049.93 | 1265376.14 | Аналитический метод | 0.1 | - |
| 241 | 422950.65 | 1265446.06 | Аналитический метод | 0.1 | - |
| 242 | 422944.54 | 1265450.36 | Аналитический метод | 0.1 | - |
| 243 | 422798.33 | 1265553.32 | Аналитический метод | 0.1 | - |
| 244 | 422581.68 | 1265705.99 | Аналитический метод | 0.1 | - |
| 245 | 422349.05 | 1265869.64 | Аналитический метод | 0.1 | - |
| 246 | 422108.76 | 1266038.62 | Аналитический метод | 0.1 | - |
| 247 | 421863.58 | 1266087.54 | Аналитический метод | 0.1 | - |
| 248 | 421616.66 | 1266135.97 | Аналитический метод | 0.1 | - |
| 249 | 421396.54 | 1266179.74 | Аналитический метод | 0.1 | - |
| 250 | 421178.10 | 1266223.02 | Аналитический метод | 0.1 | - |
| 251 | 420946.83 | 1266268.23 | Аналитический метод | 0.1 | - |
| 252 | 420939.89 | 1266269.59 | Аналитический метод | 0.1 | - |
| 253 | 420893.76 | 1266278.61 | Аналитический метод | 0.1 | - |
| 254 | 420628.36 | 1266331.05 | Аналитический метод | 0.1 | - |
| 255 | 420357.60 | 1266384.12 | Аналитический метод | 0.1 | - |
| 256 | 420086.34 | 1266437.50 | Аналитический метод | 0.1 | - |
| 257 | 419972.93 | 1266460.82 | Аналитический метод | 0.1 | - |
| 258 | 419975.66 | 1266458.36 | Аналитический метод | 0.1 | - |
| 259 | 419982.17 | 1266442.49 | Аналитический метод | 0.1 | - |
| 260 | 420009.06 | 1266418.56 | Аналитический метод | 0.1 | - |
| 261 | 420079.96 | 1266405.13 | Аналитический метод | 0.1 | - |
| 262 | 420351.23 | 1266351.73 | Аналитический метод | 0.1 | - |
| 263 | 420621.99 | 1266298.67 | Аналитический метод | 0.1 | - |
| 264 | 420887.39 | 1266246.23 | Аналитический метод | 0.1 | - |
| 265 | 420935.43 | 1266236.84 | Аналитический метод | 0.1 | - |
| 266 | 420942.58 | 1266235.44 | Аналитический метод | 0.1 | - |
| 267 | 421171.72 | 1266190.64 | Аналитический метод | 0.1 | - |
| 268 | 421390.11 | 1266147.37 | Аналитический метод | 0.1 | - |
| 269 | 421610.27 | 1266103.60 | Аналитический метод | 0.1 | - |
| 270 | 421857.18 | 1266055.17 | Аналитический метод | 0.1 | - |
| 271 | 422095.47 | 1266007.62 | Аналитический метод | 0.1 | - |
| 272 | 422330.06 | 1265842.65 | Аналитический метод | 0.1 | - |
| 273 | 422562.68 | 1265679.01 | Аналитический метод | 0.1 | - |
| 274 | 422779.33 | 1265526.34 | Аналитический метод | 0.1 | - |
| 275 | 422912.52 | 1265432.54 | Аналитический метод | 0.1 | - |
| 276 | 422919.26 | 1265427.80 | Аналитический метод | 0.1 | - |
| 277 | 423030.90 | 1265349.18 | Аналитический метод | 0.1 | - |
| 278 | 423185.16 | 1265240.14 | Аналитический метод | 0.1 | - |
| 279 | 423351.13 | 1265123.75 | Аналитический метод | 0.1 | - |
| 280 | 423686.98 | 1265029.06 | Аналитический метод | 0.1 | - |
| 281 | 423848.96 | 1264983.55 | Аналитический метод | 0.1 | - |
| 282 | 424033.25 | 1264932.37 | Аналитический метод | 0.1 | - |

|     |           |            |                     |     |   |
|-----|-----------|------------|---------------------|-----|---|
| 283 | 424223.52 | 1264878.52 | Аналитический метод | 0.1 | - |
| 284 | 424419.65 | 1264822.88 | Аналитический метод | 0.1 | - |
| 285 | 424780.68 | 1264722.35 | Аналитический метод | 0.1 | - |
| 286 | 424964.46 | 1264670.99 | Аналитический метод | 0.1 | - |
| 287 | 425212.35 | 1264599.77 | Аналитический метод | 0.1 | - |
| 288 | 425319.05 | 1264452.45 | Аналитический метод | 0.1 | - |
| 289 | 425363.96 | 1264389.00 | Аналитический метод | 0.1 | - |
| 290 | 425365.21 | 1264387.24 | Аналитический метод | 0.1 | - |
| 291 | 425452.23 | 1264264.33 | Аналитический метод | 0.1 | - |
| 292 | 425579.48 | 1264086.47 | Аналитический метод | 0.1 | - |
| 293 | 425733.44 | 1263869.90 | Аналитический метод | 0.1 | - |
| 294 | 425884.18 | 1263660.27 | Аналитический метод | 0.1 | - |
| 295 | 426041.70 | 1263437.47 | Аналитический метод | 0.1 | - |
| 296 | 426181.56 | 1263240.60 | Аналитический метод | 0.1 | - |
| 297 | 426349.42 | 1263004.16 | Аналитический метод | 0.1 | - |
| 298 | 426524.45 | 1262759.45 | Аналитический метод | 0.1 | - |
| 299 | 426609.79 | 1262638.83 | Аналитический метод | 0.1 | - |
| 300 | 426689.78 | 1262525.79 | Аналитический метод | 0.1 | - |
| 301 | 426812.46 | 1262350.72 | Аналитический метод | 0.1 | - |
| 302 | 426924.73 | 1262271.61 | Аналитический метод | 0.1 | - |
| 303 | 426932.92 | 1262265.84 | Аналитический метод | 0.1 | - |
| 304 | 427049.44 | 1262183.74 | Аналитический метод | 0.1 | - |
| 305 | 427148.31 | 1262113.01 | Аналитический метод | 0.1 | - |
| 306 | 427154.09 | 1262108.87 | Аналитический метод | 0.1 | - |
| 307 | 427157.78 | 1262106.23 | Аналитический метод | 0.1 | - |
| 308 | 427165.90 | 1262121.72 | Аналитический метод | 0.1 | - |
| 210 | 427169.94 | 1262138.11 | Аналитический метод | 0.1 | - |
|     |           |            |                     |     |   |
| 309 | 419956.46 | 1266428.52 | Аналитический метод | 0.1 | - |
| 310 | 419954.71 | 1266430.08 | Аналитический метод | 0.1 | - |
| 311 | 419933.80 | 1266448.99 | Аналитический метод | 0.1 | - |
| 312 | 419928.31 | 1266453.96 | Аналитический метод | 0.1 | - |
| 313 | 419921.49 | 1266459.34 | Аналитический метод | 0.1 | - |
| 314 | 419915.48 | 1266464.21 | Аналитический метод | 0.1 | - |
| 315 | 419909.27 | 1266468.97 | Аналитический метод | 0.1 | - |
| 316 | 419903.41 | 1266473.10 | Аналитический метод | 0.1 | - |
| 317 | 419899.27 | 1266475.96 | Аналитический метод | 0.1 | - |
| 318 | 419859.27 | 1266484.19 | Аналитический метод | 0.1 | - |
| 319 | 419833.57 | 1266509.49 | Аналитический метод | 0.1 | - |
| 320 | 419823.07 | 1266514.03 | Аналитический метод | 0.1 | - |
| 321 | 419781.89 | 1266530.77 | Аналитический метод | 0.1 | - |
| 322 | 419749.00 | 1266544.63 | Аналитический метод | 0.1 | - |
| 323 | 419841.18 | 1266450.36 | Аналитический метод | 0.1 | - |
| 309 | 419956.46 | 1266428.52 | Аналитический метод | 0.1 | - |
|     |           |            |                     |     |   |
| 324 | 419766.95 | 1266575.08 | Аналитический метод | 0.1 | - |
| 325 | 419724.49 | 1266616.89 | Аналитический метод | 0.1 | - |
| 326 | 419563.87 | 1266763.20 | Аналитический метод | 0.1 | - |
| 327 | 419420.19 | 1266900.03 | Аналитический метод | 0.1 | - |
| 328 | 419385.08 | 1266934.19 | Аналитический метод | 0.1 | - |
| 329 | 419380.52 | 1266938.63 | Аналитический метод | 0.1 | - |
| 330 | 419283.44 | 1267033.08 | Аналитический метод | 0.1 | - |
| 331 | 419307.16 | 1267089.96 | Аналитический метод | 0.1 | - |
| 332 | 419348.84 | 1267179.18 | Аналитический метод | 0.1 | - |

|     |           |            |                     |     |   |
|-----|-----------|------------|---------------------|-----|---|
| 333 | 419350.95 | 1267183.71 | Аналитический метод | 0.1 | - |
| 334 | 419362.84 | 1267209.15 | Аналитический метод | 0.1 | - |
| 335 | 419364.34 | 1267218.63 | Аналитический метод | 0.1 | - |
| 336 | 419359.55 | 1267218.99 | Аналитический метод | 0.1 | - |
| 337 | 419337.47 | 1267220.67 | Аналитический метод | 0.1 | - |
| 338 | 419327.87 | 1267221.37 | Аналитический метод | 0.1 | - |
| 339 | 419316.82 | 1267195.73 | Аналитический метод | 0.1 | - |
| 340 | 419314.85 | 1267191.17 | Аналитический метод | 0.1 | - |
| 341 | 419276.99 | 1267103.35 | Аналитический метод | 0.1 | - |
| 342 | 419240.67 | 1267024.59 | Аналитический метод | 0.1 | - |
| 343 | 419374.87 | 1266897.50 | Аналитический метод | 0.1 | - |
| 344 | 419379.24 | 1266893.36 | Аналитический метод | 0.1 | - |
| 345 | 419397.39 | 1266876.18 | Аналитический метод | 0.1 | - |
| 346 | 419541.38 | 1266739.05 | Аналитический метод | 0.1 | - |
| 347 | 419682.64 | 1266610.38 | Аналитический метод | 0.1 | - |
| 348 | 419715.48 | 1266596.75 | Аналитический метод | 0.1 | - |
| 349 | 419758.87 | 1266578.49 | Аналитический метод | 0.1 | - |
| 324 | 419766.95 | 1266575.08 | Аналитический метод | 0.1 | - |

3. Сведения о характерных точках части (частей) границы объекта

| Обозначение<br>характерных<br>точек части<br>границы | Координаты, м |   | Метод<br>определения<br>координат<br>характерной<br>точки | Средняя<br>квадратическая<br>погрешность<br>положения<br>характерной<br>точки (Mt), м | Описание<br>обозначения точки<br>на местности (при<br>наличии) |
|--|---------------|---|---|---|--|
|  | X             | Y |   |   |  |
| 1  | 2             | 3 | 4   | 5   | 6  |
| -  | -             | - | -   | -   | -  |

**Раздел 3**

**Сведения о местоположении измененных (уточненных) границ объекта**

1. Система координат МСК-50 (зона 1)

2. Сведения о характерных точках границ объекта

| Обозначен<br>ие<br>характерн<br>ых точек<br>границ | Существующие<br>координаты, м |   | Измененные<br>(уточненные)<br>координаты, м |   | Метод<br>определения<br>координат<br>характерной<br>точки | Средняя<br>квадратическая<br>погрешность<br>положения<br>характерной<br>точки (Mt), м | Описание<br>обозначения<br>точки на<br>местности<br>(при наличии) |
|--|-------------------------------|---|---|---|---|---|---|
|  | X                             | Y | X   | Y |   |   |   |
| 1  | 2                             | 3 | 4   | 5 | 6   | 7   | 8   |
| -  | -                             | - | -   | - | -   | -   | -   |

3. Сведения о характерных точках части (частей) границы объекта

|   |   |   |   |   |   |   |   |
|---|---|---|---|---|---|---|---|
| - | - | - | - | - | - | - | - |
|---|---|---|---|---|---|---|---|





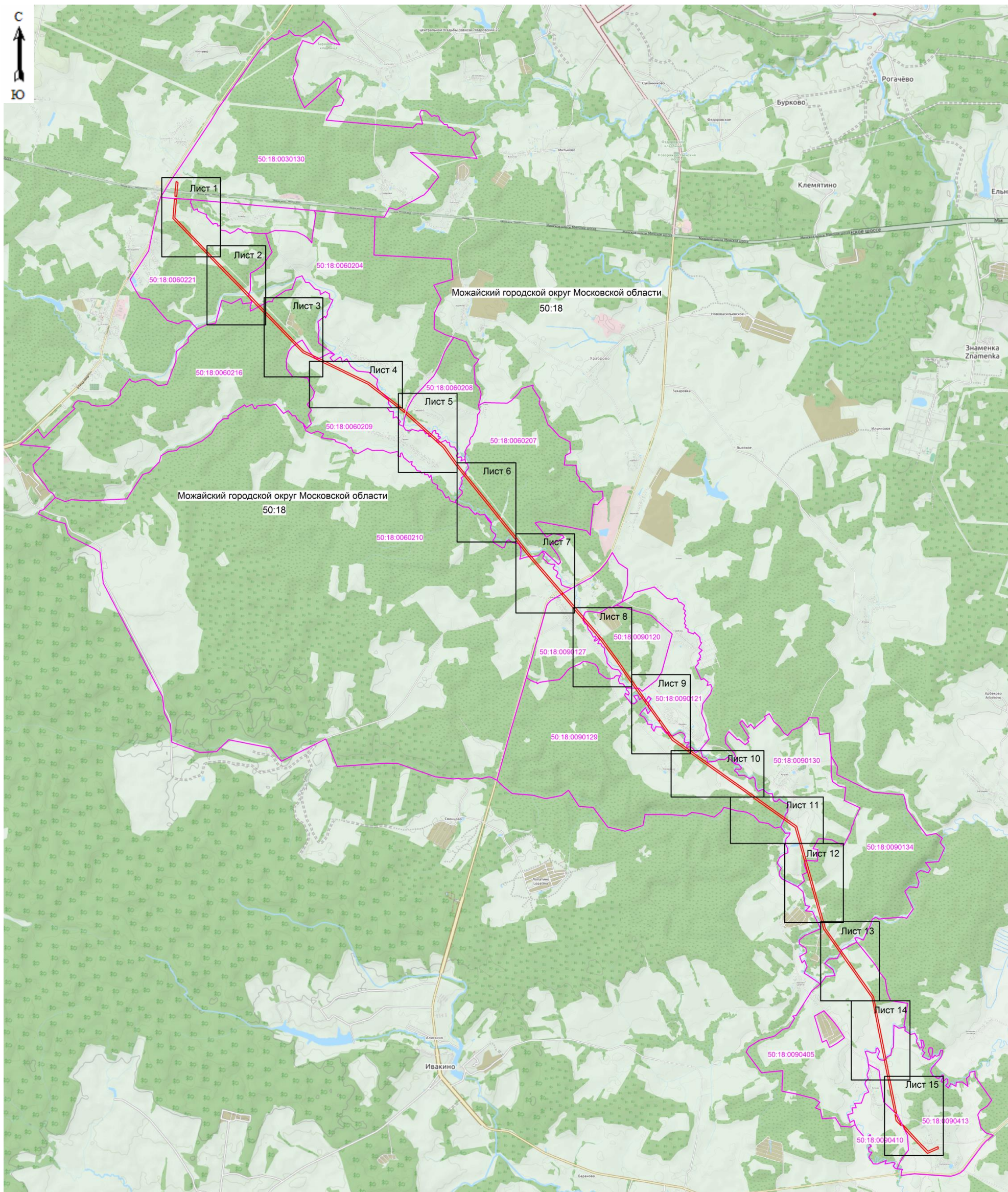

**Схема расположения границ публичного сервитута  
Обзорная схема**



**Масштаб 1: 60000**

**Используемые условные знаки и обозначения:**

-  - граница зоны публичного сервитута
-  - граница кадастрового квартала
-  - номер кадастрового квартала
-  - место положения объекта для которого устанавливается публичный сервитут

Кадастровый инженер

Курчак Е.В.

Дата 22.01.2021 г.

Место для отпечатка печатной формы, составившего графическое описание



Схема расположения границ публичного сервитута



Масштаб 1: 5000

Используемые условные знаки и обозначения:

- 1 - поворотная точка границы публичного сервитута
- граница зоны публичного сервитута
- граница кадастрового квартала
- граница земельного участка, имеющиеся в ЕГРН сведения о которой достаточны для определения ее местоположения
- 50:18:0030130 - номер кадастрового квартала
- 50:18:0030130:18 - кадастровый номер земельного участка
- местоположение объекта, для которого устанавливается публичный сервитут

Кадастровый инженер  Хурчак Е.В. Дата 22.01.2021 г.  
 Место для оттиска печати  графическое описание

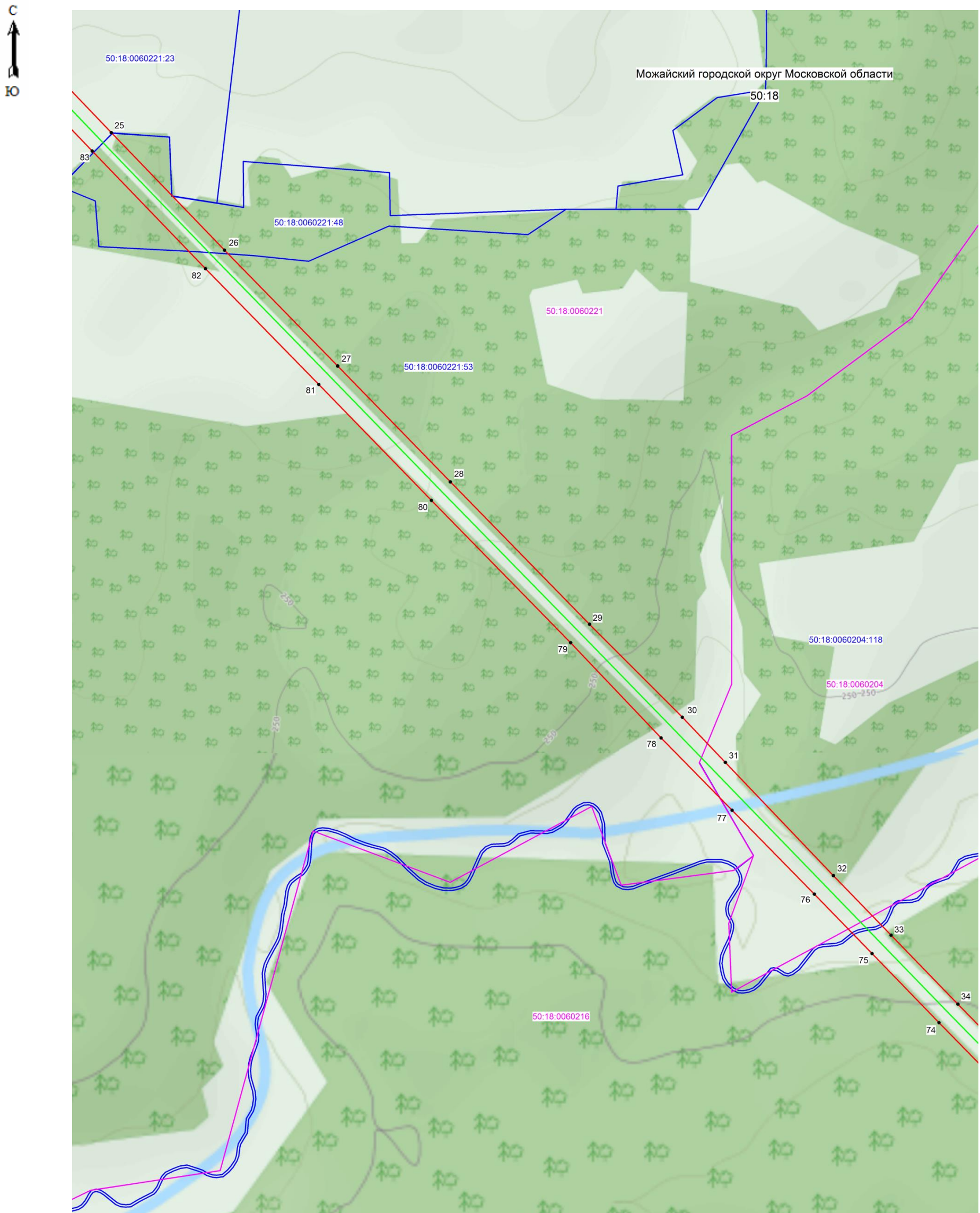

Масштаб 1: 5000

Используемые условные знаки и обозначения:

- 30 - поворотная точка границы публичного сервитута
- граница зоны публичного сервитута
- граница кадастрового квартала
- граница земельного участка, имеющиеся в ЕГРН сведения о которой достаточны для определения ее местоположения
- 50:18:0060221 - номер кадастрового квартала
- 50:18:0060221:53 - кадастровый номер земельного участка
- местоположение объекта, для которого устанавливается публичный сервитут

Кадастровый инженер  Хурчак Е.В. Дата 22.01.2021 г.  
 Место для оттиска печати, л. 36. 10. 2021 г. графическое описание

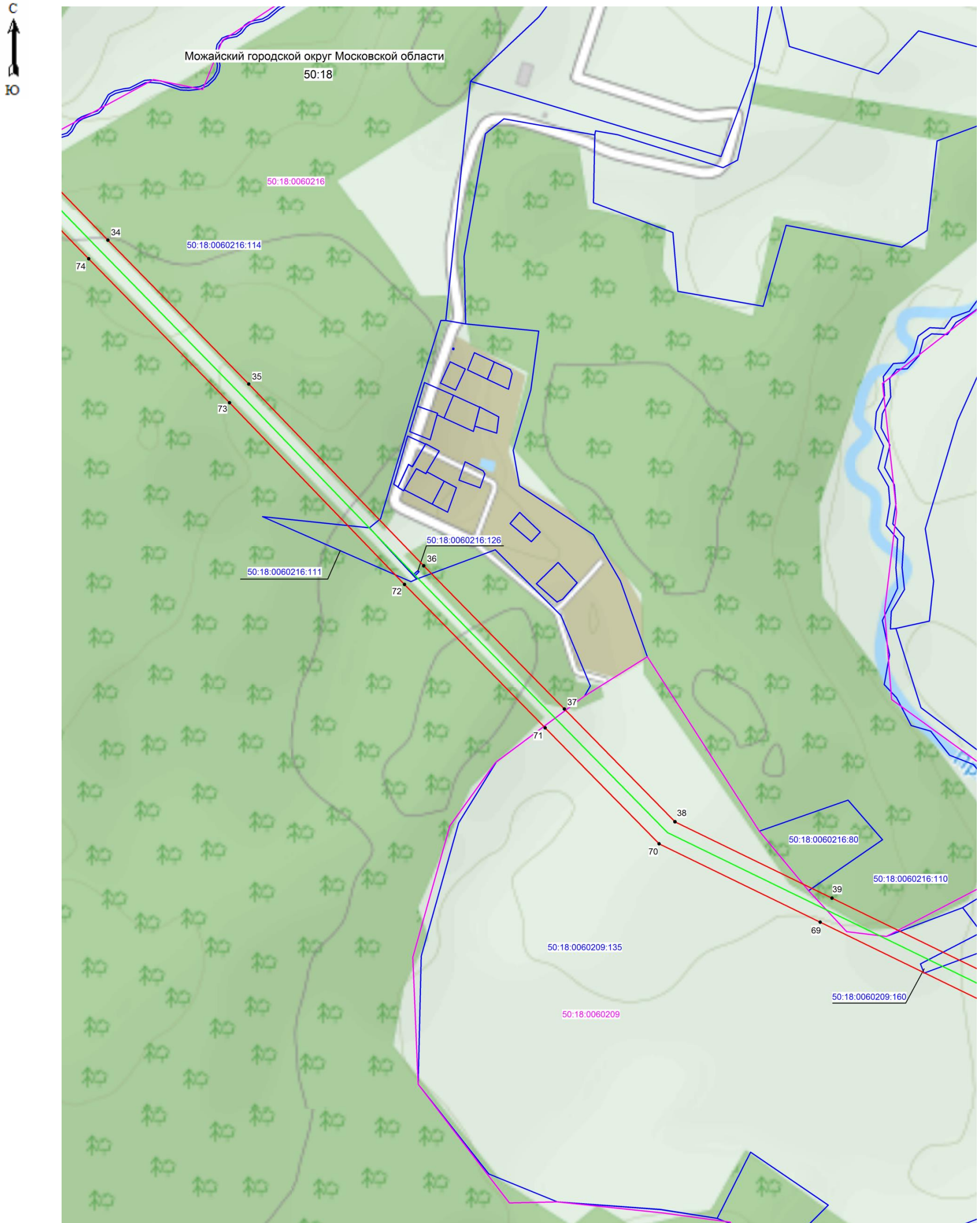

Масштаб 1: 5000

Используемые условные знаки и обозначения:

- 37 - поворотная точка границы публичного сервитута
- (red line) - граница зоны публичного сервитута
- (pink line) - граница кадастрового квартала
- (blue line) - граница земельного участка, имеющиеся в ЕГРН сведения о которой достаточны для определения ее местоположения
- 50:18:0060216 - номер кадастрового квартала
- 50:18:0060216:80 - кадастровый номер земельного участка
- (green line) - местоположение объекта, для которого устанавливается публичный сервитут

Кадастровый инженер  Хурчак Е.В. Дата 22.01.2021 г.  
Место для отписки по делу, подлежащего графическому описанию

Схема расположения границ публичного сервитута



Масштаб 1: 5000

Используемые условные знаки и обозначения:

- 43 - поворотная точка границы публичного сервитута
- граница зоны публичного сервитута
- граница кадастрового квартала
- граница земельного участка, имеющиеся в ЕГРН сведения о которой достаточны для определения ее местоположения
- 50:18:0060209 - номер кадастрового квартала
- 50:18:0060209:143 - кадастровый номер земельного участка
- местоположение объекта, для которого устанавливается публичный сервитут

Кадастровый инженер Курчак Е.В. Дата 22.01.2021 г.

Место для оттиска не предусмотрено в данном графическом описании



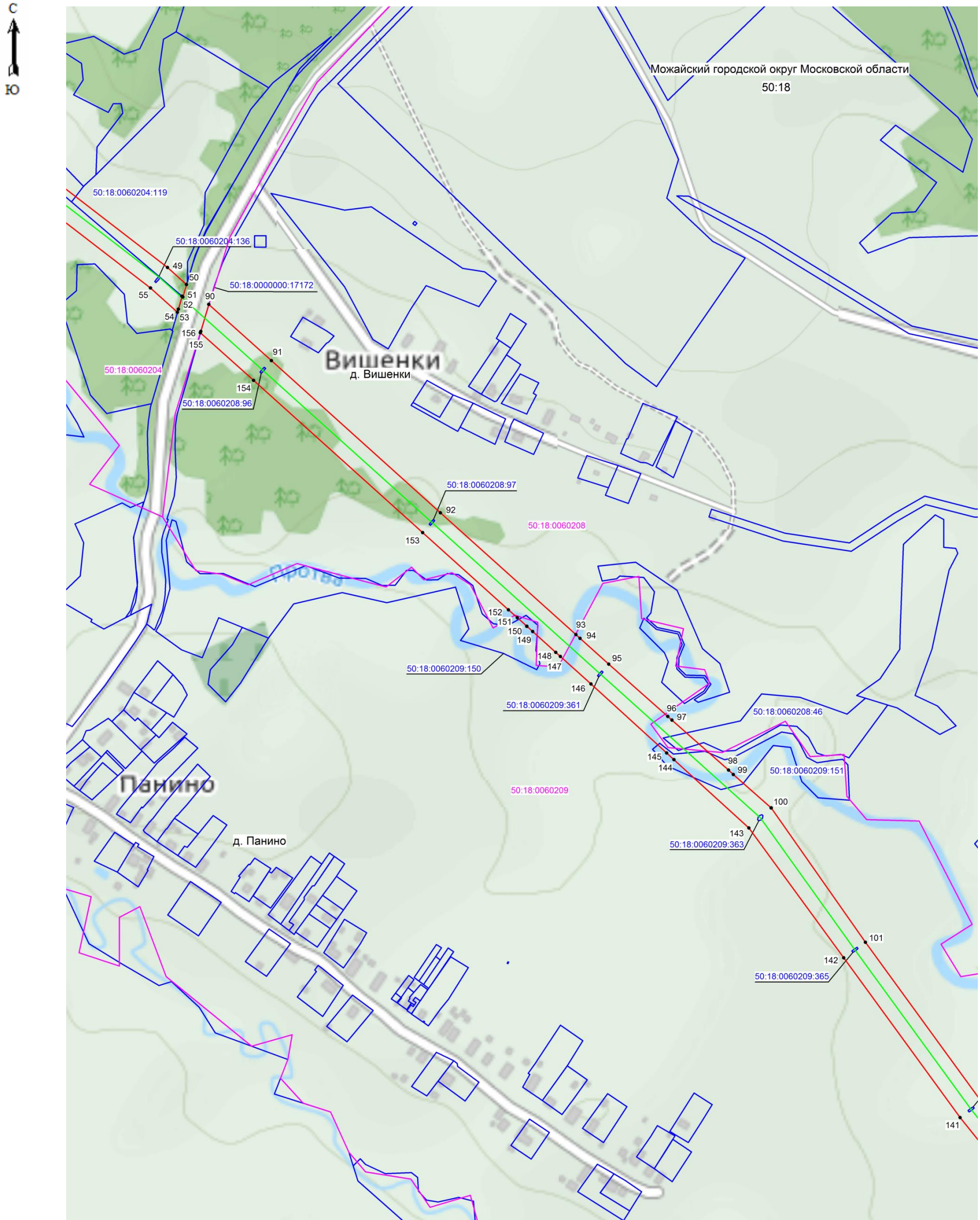

Масштаб 1: 5000

Используемые условные знаки и обозначения:

- 95 - поворотная точка границы публичного сервитута
- (red line) - граница зоны публичного сервитута
- (pink line) - граница кадастрового квартала
- (blue line) - граница земельного участка, имеющиеся в ЕГРН сведения о которой достаточны для определения ее местоположения
- 50:18:0060208 - номер кадастрового квартала
- 50:18:0060208:46 - кадастровый номер земельного участка
- (green line) - место положения объекта, для которого устанавливается публичный сервитут

Кадастровый инженер  Хурчак Е.В. Дата 22.01.2021 г.  
 Место для отрисовки плана, л. 36, составленного в соответствии с его графическим описанием

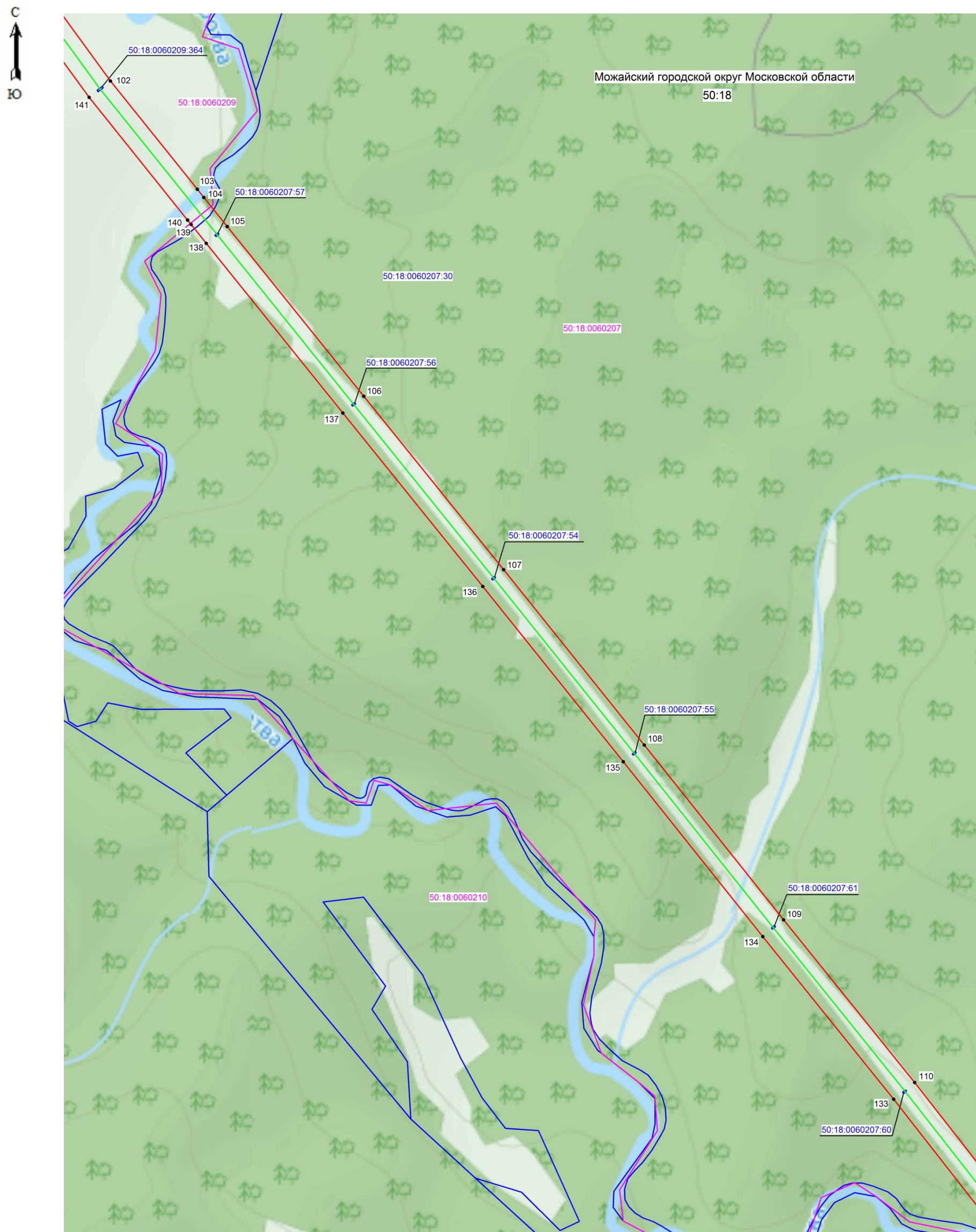

Масштаб 1: 5000

Используемые условные знаки и обозначения:

- 105 - поворотная точка границы публичного сервитута
- граница зоны публичного сервитута
- граница кадастрового квартала
- граница земельного участка, имеющиеся в ЕГРН сведения о которой достаточны для определения ее местоположения
- 50:18:0060207 - номер кадастрового квартала
- 50:18:0060207:30 - кадастровый номер земельного участка
- место положения объекта, для которого устанавливается публичный сервитут

Кадастровый инженер  Хурчак Е.В. Дата 22.01.2021 г.  
 Место для оттиска печати, л. 36, 40, 41, 42, 43, 44, 45, 46, 47, 48, 49, 50, 51, 52, 53, 54, 55, 56, 57, 58, 59, 60, 61, 62, 63, 64, 65, 66, 67, 68, 69, 70, 71, 72, 73, 74, 75, 76, 77, 78, 79, 80, 81, 82, 83, 84, 85, 86, 87, 88, 89, 90, 91, 92, 93, 94, 95, 96, 97, 98, 99, 100, 101, 102, 103, 104, 105, 106, 107, 108, 109, 110, 111, 112, 113, 114, 115, 116, 117, 118, 119, 120, 121, 122, 123, 124, 125, 126, 127, 128, 129, 130, 131, 132, 133, 134, 135, 136, 137, 138, 139, 140, 141, 142, 143, 144, 145, 146, 147, 148, 149, 150, 151, 152, 153, 154, 155, 156, 157, 158, 159, 160, 161, 162, 163, 164, 165, 166, 167, 168, 169, 170, 171, 172, 173, 174, 175, 176, 177, 178, 179, 180, 181, 182, 183, 184, 185, 186, 187, 188, 189, 190, 191, 192, 193, 194, 195, 196, 197, 198, 199, 200, 201, 202, 203, 204, 205, 206, 207, 208, 209, 210, 211, 212, 213, 214, 215, 216, 217, 218, 219, 220, 221, 222, 223, 224, 225, 226, 227, 228, 229, 230, 231, 232, 233, 234, 235, 236, 237, 238, 239, 240, 241, 242, 243, 244, 245, 246, 247, 248, 249, 250, 251, 252, 253, 254, 255, 256, 257, 258, 259, 260, 261, 262, 263, 264, 265, 266, 267, 268, 269, 270, 271, 272, 273, 274, 275, 276, 277, 278, 279, 280, 281, 282, 283, 284, 285, 286, 287, 288, 289, 290, 291, 292, 293, 294, 295, 296, 297, 298, 299, 300, 301, 302, 303, 304, 305, 306, 307, 308, 309, 310, 311, 312, 313, 314, 315, 316, 317, 318, 319, 320, 321, 322, 323, 324, 325, 326, 327, 328, 329, 330, 331, 332, 333, 334, 335, 336, 337, 338, 339, 340, 341, 342, 343, 344, 345, 346, 347, 348, 349, 350, 351, 352, 353, 354, 355, 356, 357, 358, 359, 360, 361, 362, 363, 364, 365, 366, 367, 368, 369, 370, 371, 372, 373, 374, 375, 376, 377, 378, 379, 380, 381, 382, 383, 384, 385, 386, 387, 388, 389, 390, 391, 392, 393, 394, 395, 396, 397, 398, 399, 400, 401, 402, 403, 404, 405, 406, 407, 408, 409, 410, 411, 412, 413, 414, 415, 416, 417, 418, 419, 420, 421, 422, 423, 424, 425, 426, 427, 428, 429, 430, 431, 432, 433, 434, 435, 436, 437, 438, 439, 440, 441, 442, 443, 444, 445, 446, 447, 448, 449, 450, 451, 452, 453, 454, 455, 456, 457, 458, 459, 460, 461, 462, 463, 464, 465, 466, 467, 468, 469, 470, 471, 472, 473, 474, 475, 476, 477, 478, 479, 480, 481, 482, 483, 484, 485, 486, 487, 488, 489, 490, 491, 492, 493, 494, 495, 496, 497, 498, 499, 500, 501, 502, 503, 504, 505, 506, 507, 508, 509, 510, 511, 512, 513, 514, 515, 516, 517, 518, 519, 520, 521, 522, 523, 524, 525, 526, 527, 528, 529, 530, 531, 532, 533, 534, 535, 536, 537, 538, 539, 540, 541, 542, 543, 544, 545, 546, 547, 548, 549, 550, 551, 552, 553, 554, 555, 556, 557, 558, 559, 560, 561, 562, 563, 564, 565, 566, 567, 568, 569, 570, 571, 572, 573, 574, 575, 576, 577, 578, 579, 580, 581, 582, 583, 584, 585, 586, 587, 588, 589, 590, 591, 592, 593, 594, 595, 596, 597, 598, 599, 600, 601, 602, 603, 604, 605, 606, 607, 608, 609, 610, 611, 612, 613, 614, 615, 616, 617, 618, 619, 620, 621, 622, 623, 624, 625, 626, 627, 628, 629, 630, 631, 632, 633, 634, 635, 636, 637, 638, 639, 640, 641, 642, 643, 644, 645, 646, 647, 648, 649, 650, 651, 652, 653, 654, 655, 656, 657, 658, 659, 660, 661, 662, 663, 664, 665, 666, 667, 668, 669, 670, 671, 672, 673, 674, 675, 676, 677, 678, 679, 680, 681, 682, 683, 684, 685, 686, 687, 688, 689, 690, 691, 692, 693, 694, 695, 696, 697, 698, 699, 700, 701, 702, 703, 704, 705, 706, 707, 708, 709, 710, 711, 712, 713, 714, 715, 716, 717, 718, 719, 720, 721, 722, 723, 724, 725, 726, 727, 728, 729, 730, 731, 732, 733, 734, 735, 736, 737, 738, 739, 740, 741, 742, 743, 744, 745, 746, 747, 748, 749, 750, 751, 752, 753, 754, 755, 756, 757, 758, 759, 760, 761, 762, 763, 764, 765, 766, 767, 768, 769, 770, 771, 772, 773, 774, 775, 776, 777, 778, 779, 780, 781, 782, 783, 784, 785, 786, 787, 788, 789, 790, 791, 792, 793, 794, 795, 796, 797, 798, 799, 800, 801, 802, 803, 804, 805, 806, 807, 808, 809, 810, 811, 812, 813, 814, 815, 816, 817, 818, 819, 820, 821, 822, 823, 824, 825, 826, 827, 828, 829, 830, 831, 832, 833, 834, 835, 836, 837, 838, 839, 840, 841, 842, 843, 844, 845, 846, 847, 848, 849, 850, 851, 852, 853, 854, 855, 856, 857, 858, 859, 860, 861, 862, 863, 864, 865, 866, 867, 868, 869, 870, 871, 872, 873, 874, 875, 876, 877, 878, 879, 880, 881, 882, 883, 884, 885, 886, 887, 888, 889, 890, 891, 892, 893, 894, 895, 896, 897, 898, 899, 900, 901, 902, 903, 904, 905, 906, 907, 908, 909, 910, 911, 912, 913, 914, 915, 916, 917, 918, 919, 920, 921, 922, 923, 924, 925, 926, 927, 928, 929, 930, 931, 932, 933, 934, 935, 936, 937, 938, 939, 940, 941, 942, 943, 944, 945, 946, 947, 948, 949, 950, 951, 952, 953, 954, 955, 956, 957, 958, 959, 960, 961, 962, 963, 964, 965, 966, 967, 968, 969, 970, 971, 972, 973, 974, 975, 976, 977, 978, 979, 980, 981, 982, 983, 984, 985, 986, 987, 988, 989, 990, 991, 992, 993, 994, 995, 996, 997, 998, 999, 1000

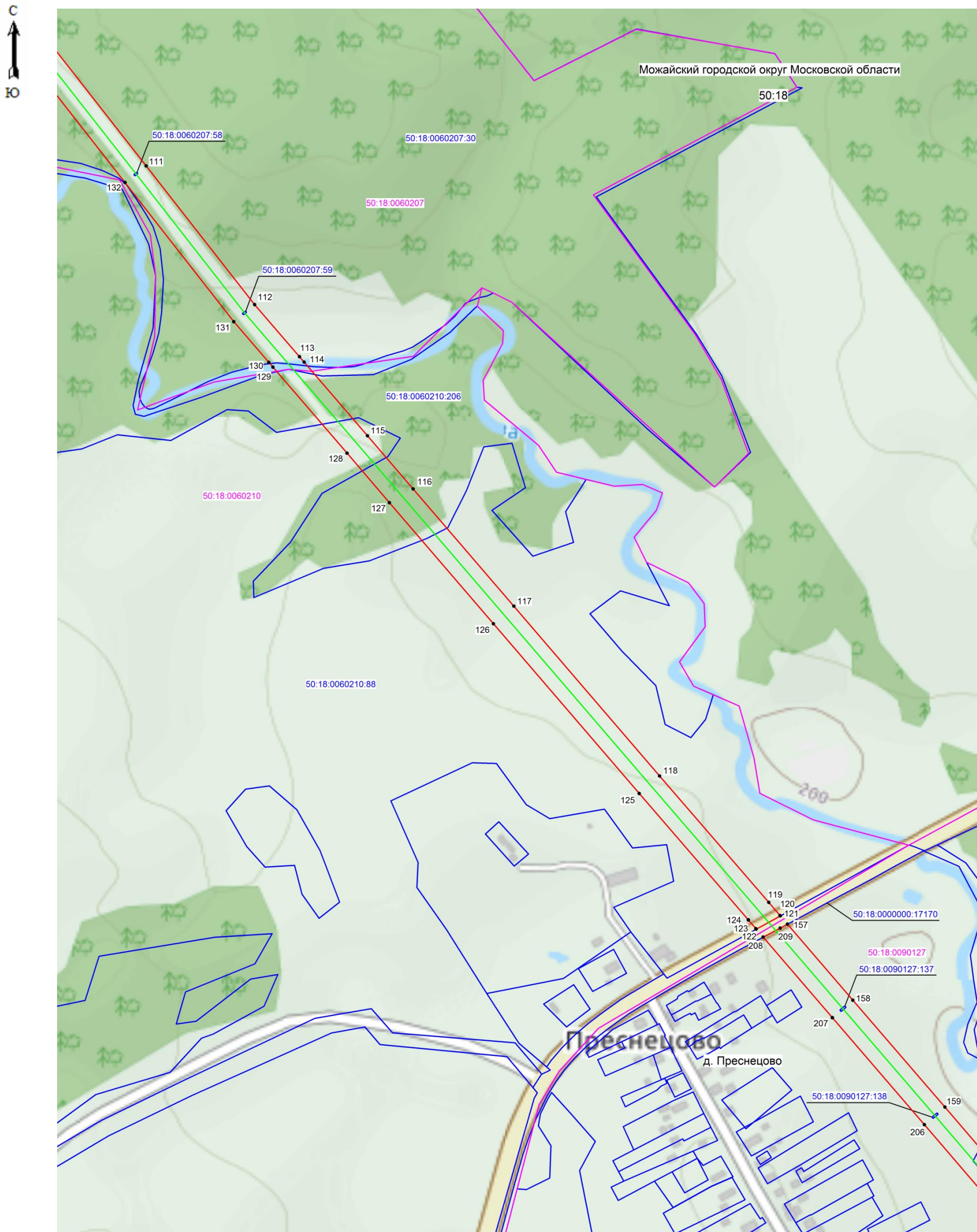

Масштаб 1: 5000

Используемые условные знаки и обозначения:

- 118 - поворотная точка границы публичного сервитута
- граница зоны публичного сервитута
- граница кадастрового квартала
- граница земельного участка, имеющиеся в ЕГРН сведения о которой достаточны для определения ее местоположения
- 50:18:0060207 - номер кадастрового квартала
- 50:18:0060207:30 - кадастровый номер земельного участка
- местоположение объекта, для которого устанавливается публичный сервитут

Кадастровый инженер Хурчак Е.В. Дата 22.01.2021 г.  
 Место для оттиска печати лица, составившего графическое описание





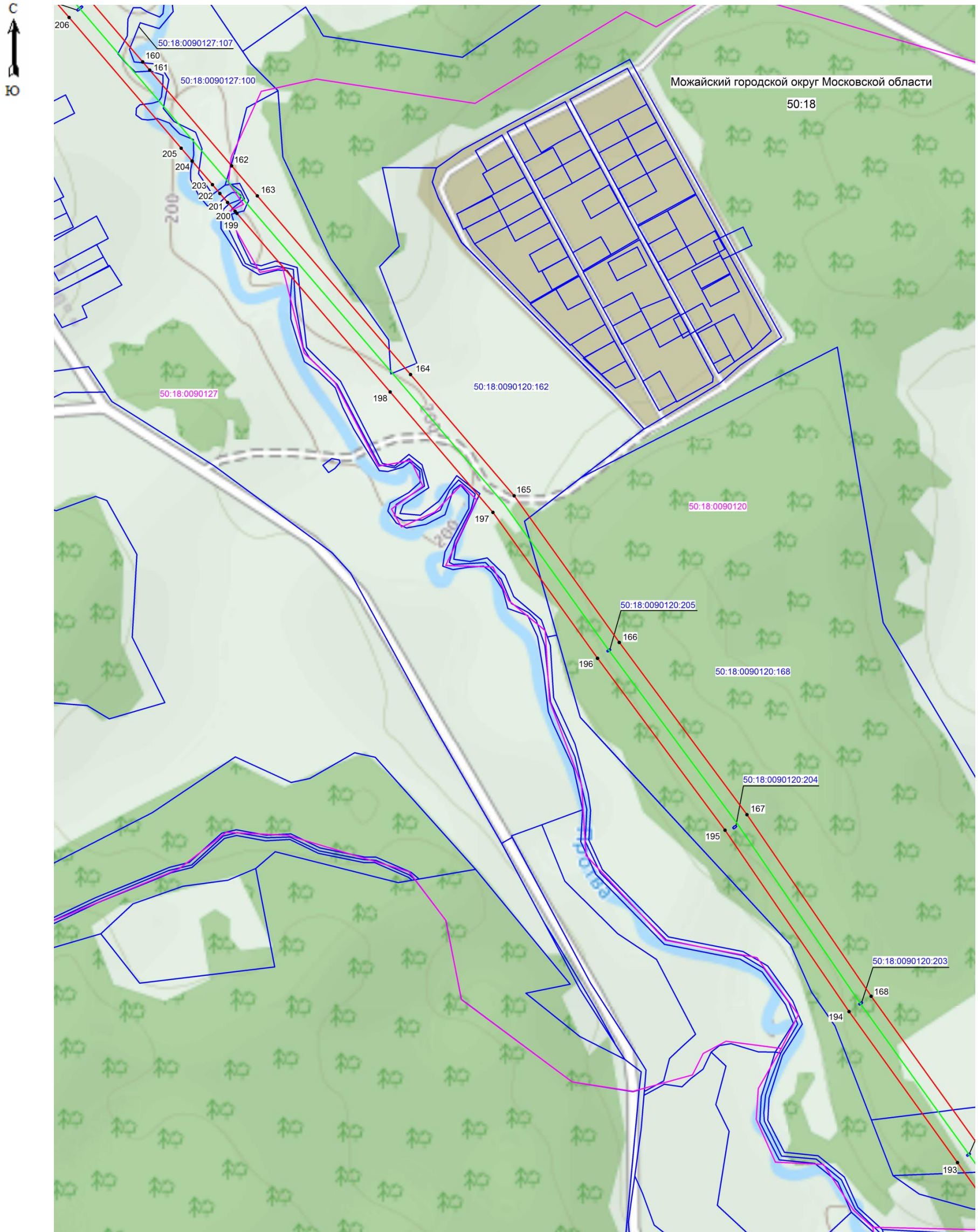

Масштаб 1: 5000

Используемые условные знаки и обозначения:

- 167 - поворотная точка границы публичного сервитута
- граница зоны публичного сервитута
- граница кадастрового квартала
- граница земельного участка, имеющиеся в ЕГРН сведения о которой достаточны для определения ее местоположения
- 50:18:0090120 - номер кадастрового квартала
- 50:18:0090120:165 - кадастровый номер земельного участка
- местоположение объекта, для которого устанавливается публичный сервитут

Кадастровый инженер Курчак Е.В. Дата 22.01.2021 г.  
 Место для оттиска не предусмотрено в данном графическом описании



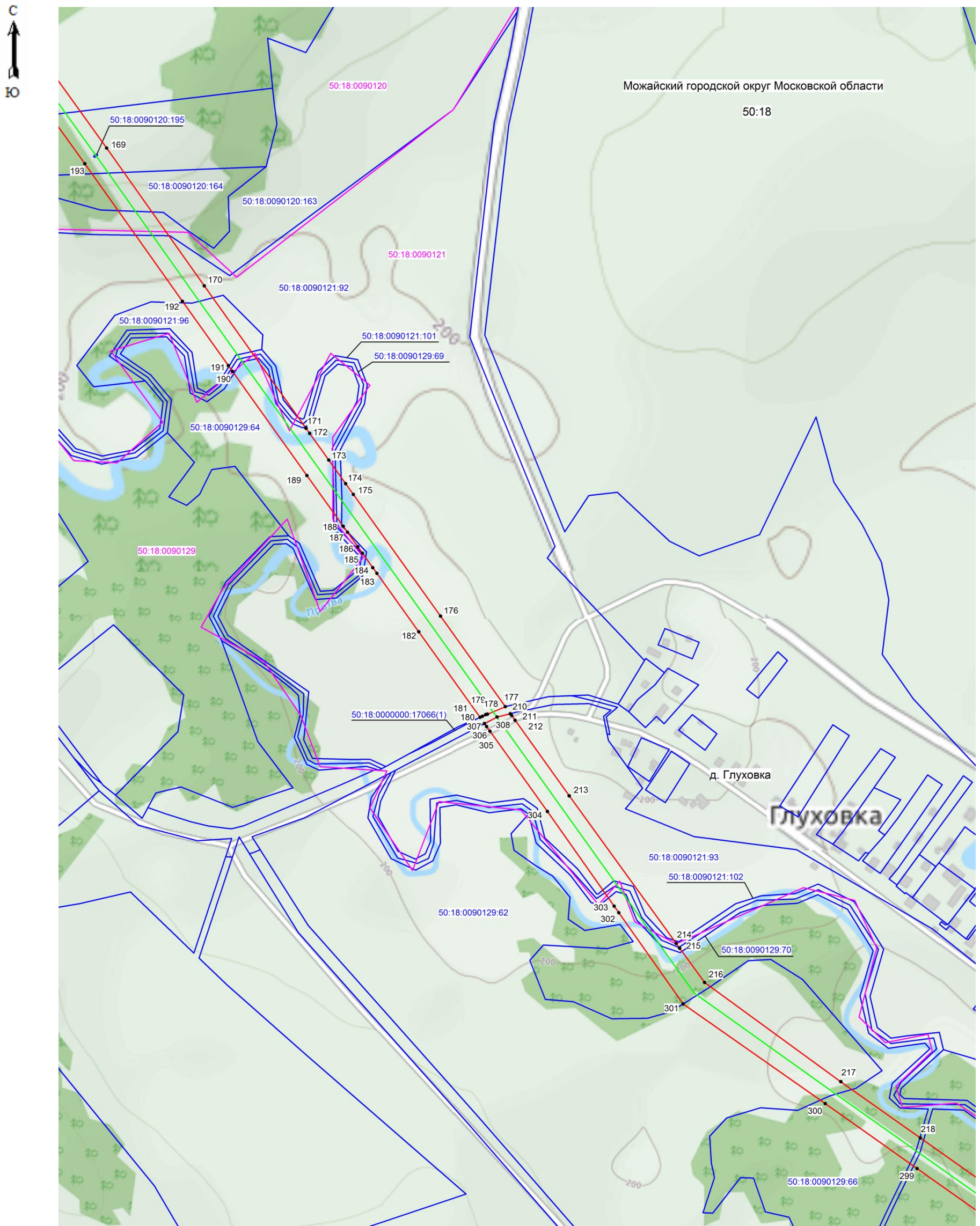

Масштаб 1: 5000

Используемые условные знаки и обозначения:

- 300 - поворотная точка границы публичного сервитута
- граница зоны публичного сервитута
- граница кадастрового квартала
- граница земельного участка, имеющиеся в ЕГРН сведения о которой достаточны для определения ее местоположения
- 50:18:0090129 - номер кадастрового квартала
- 50:18:0090129:70 - кадастровый номер земельного участка
- местоположение объекта, для которого устанавливается публичный сервитут

Кадастровый инженер  Хурчак Е.В. Дата 22.01.2021 г.

Место для оттиска печати составившего графическое описание

# Схема расположения границ публичного сервитута

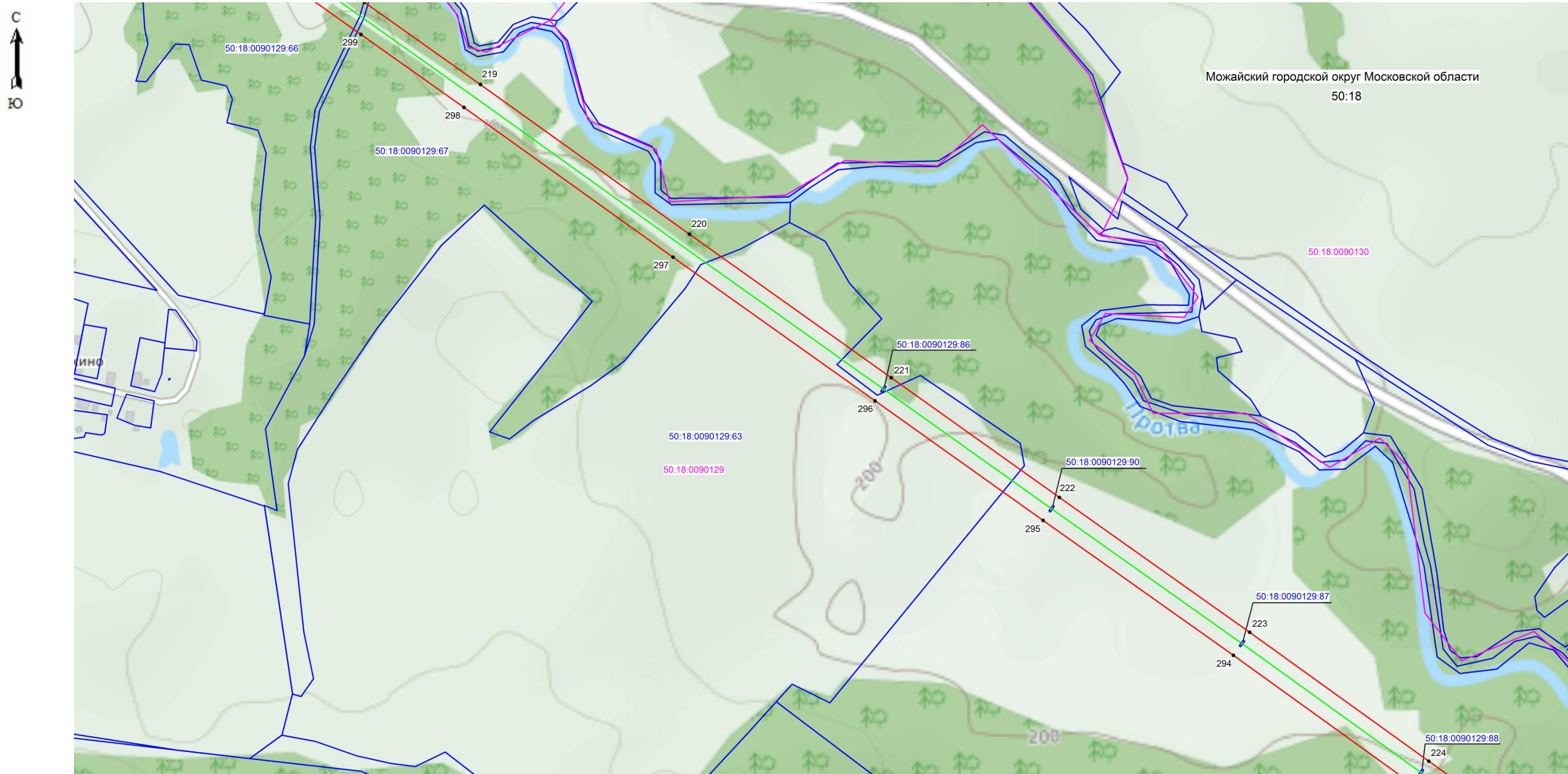

Масштаб 1: 5000

### Используемые условные знаки и обозначения:

- 295 - поворотная точка границы публичного сервитута
- ▭ (красная линия) - граница зоны публичного сервитута
- ▭ (розовая линия) - граница кадастрового квартала
- ▭ (синяя линия) - граница земельного участка, имеющиеся в ЕГРН сведения о которой достаточны для определения ее местоположения
- 50:18:0090129 - номер кадастрового квартала
- 50:18:0090129:90 - кадастровый номер земельного участка
- (зеленая линия) - местоположение объекта, для которого устанавливается публичный сервитут

Кадастровый инженер Курчак Е.В. Дата 22.01.2021 г.  
Место для оттиска не предусмотрено в данном графическом описании





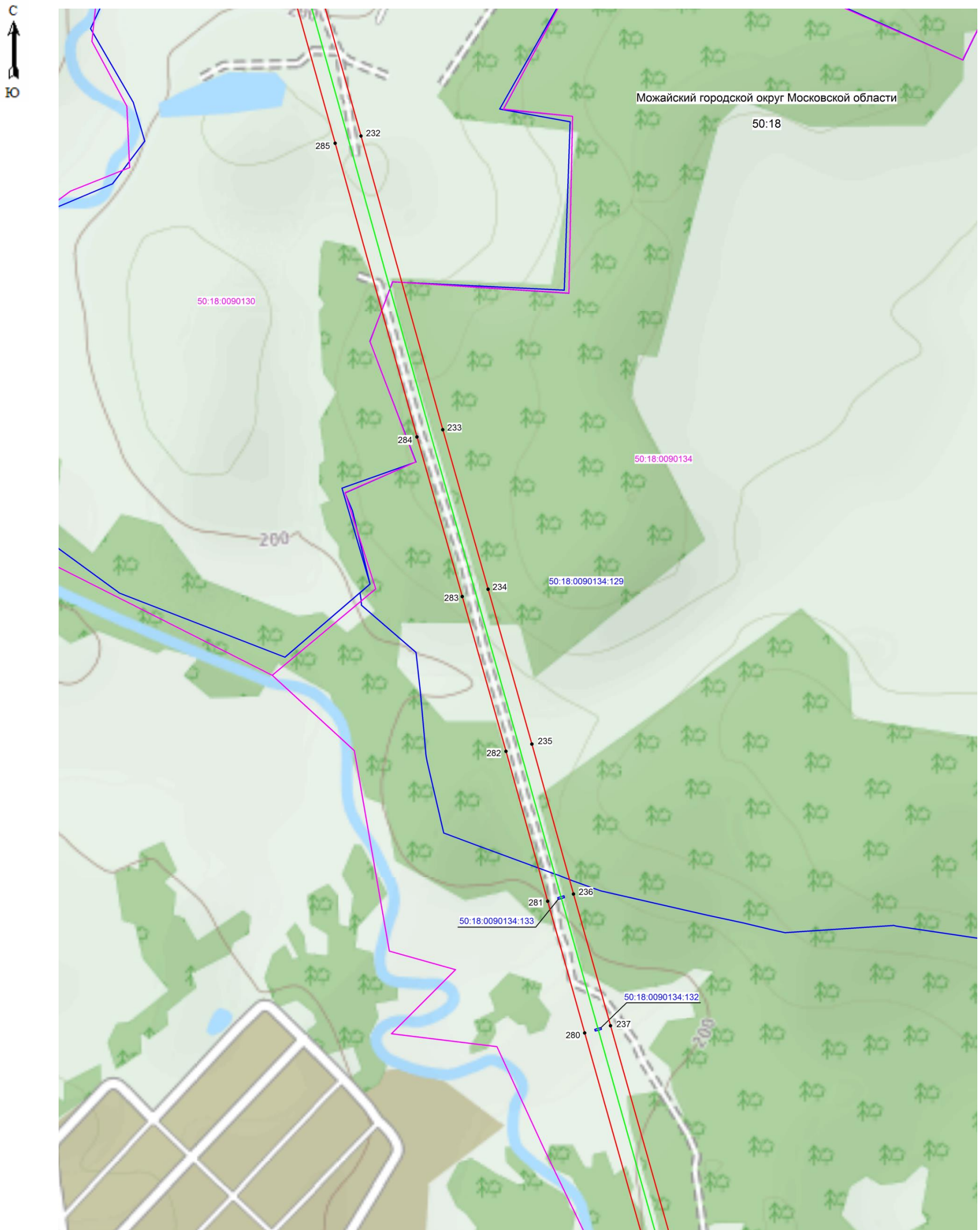

Масштаб 1: 5000

Используемые условные знаки и обозначения:

- 235 - поворотная точка границы публичного сервитута
- граница зоны публичного сервитута
- граница кадастрового квартала
- граница земельного участка, имеющиеся в ЕГРН сведения о которой достаточны для определения ее местоположения
- 50:18:0090134 - номер кадастрового квартала
- 50:18:0090134:133 - кадастровый номер земельного участка
- местоположение объекта, для которого устанавливается публичный сервитут

Кадастровый инженер  Хурчак Е.В. Дата 22.01.2021 г.  
 Место для оттиска листа 30/10/2021 составленного графического описание

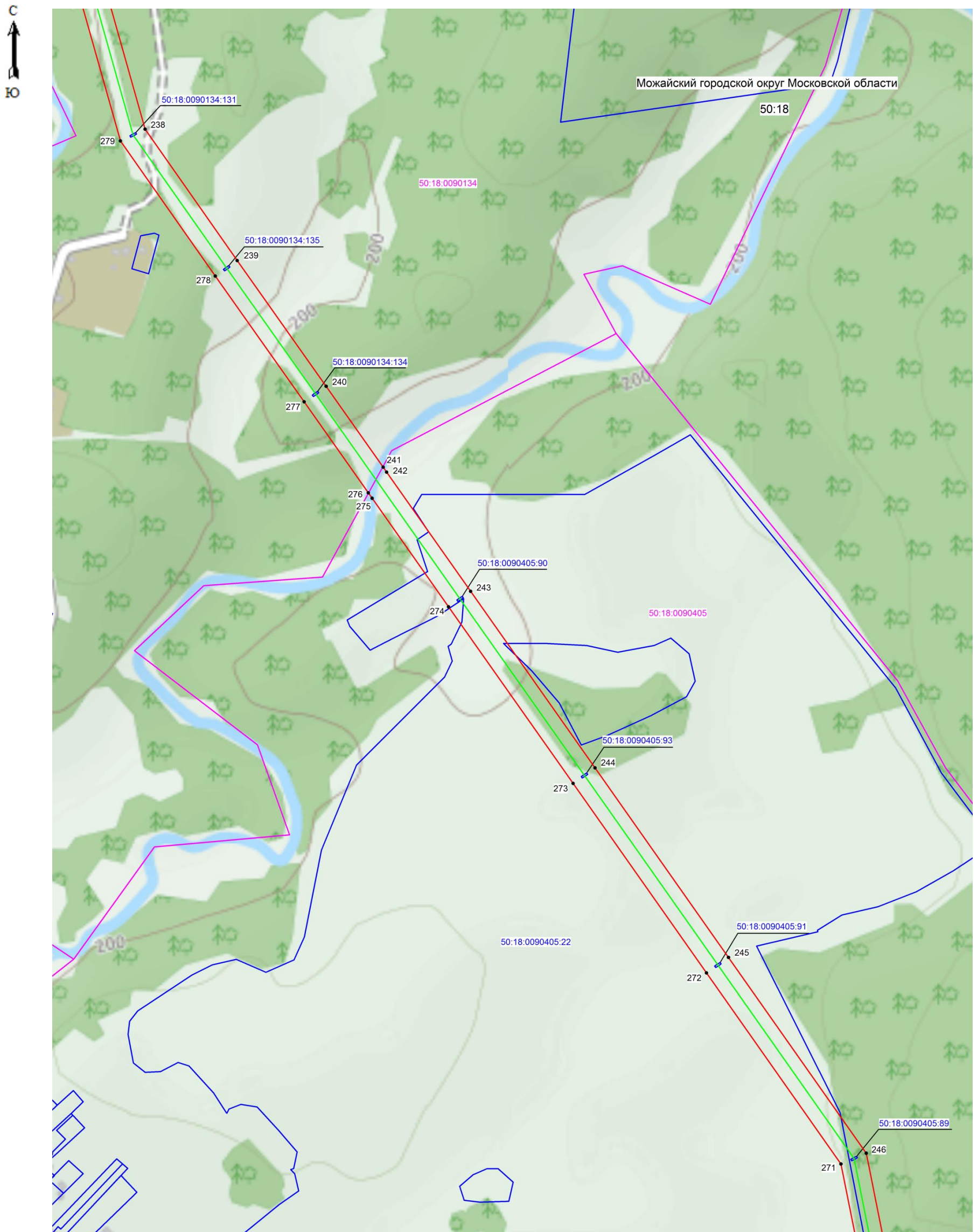

Масштаб 1: 5000

Используемые условные знаки и обозначения:

- 244 - поворотная точка границы публичного сервитута
- граница зоны публичного сервитута
- граница кадастрового квартала
- граница земельного участка, имеющиеся в ЕГРН сведения о которой достаточны для определения ее местоположения
- 50:18:0090405 - номер кадастрового квартала
- 50:18:0090405:22 - кадастровый номер земельного участка
- местоположение объекта, для которого устанавливается публичный сервитут

Кадастровый инженер  Хурчак Е.В. Дата 22.01.2021 г.  
 Место для оттиска печати для составления графического описания

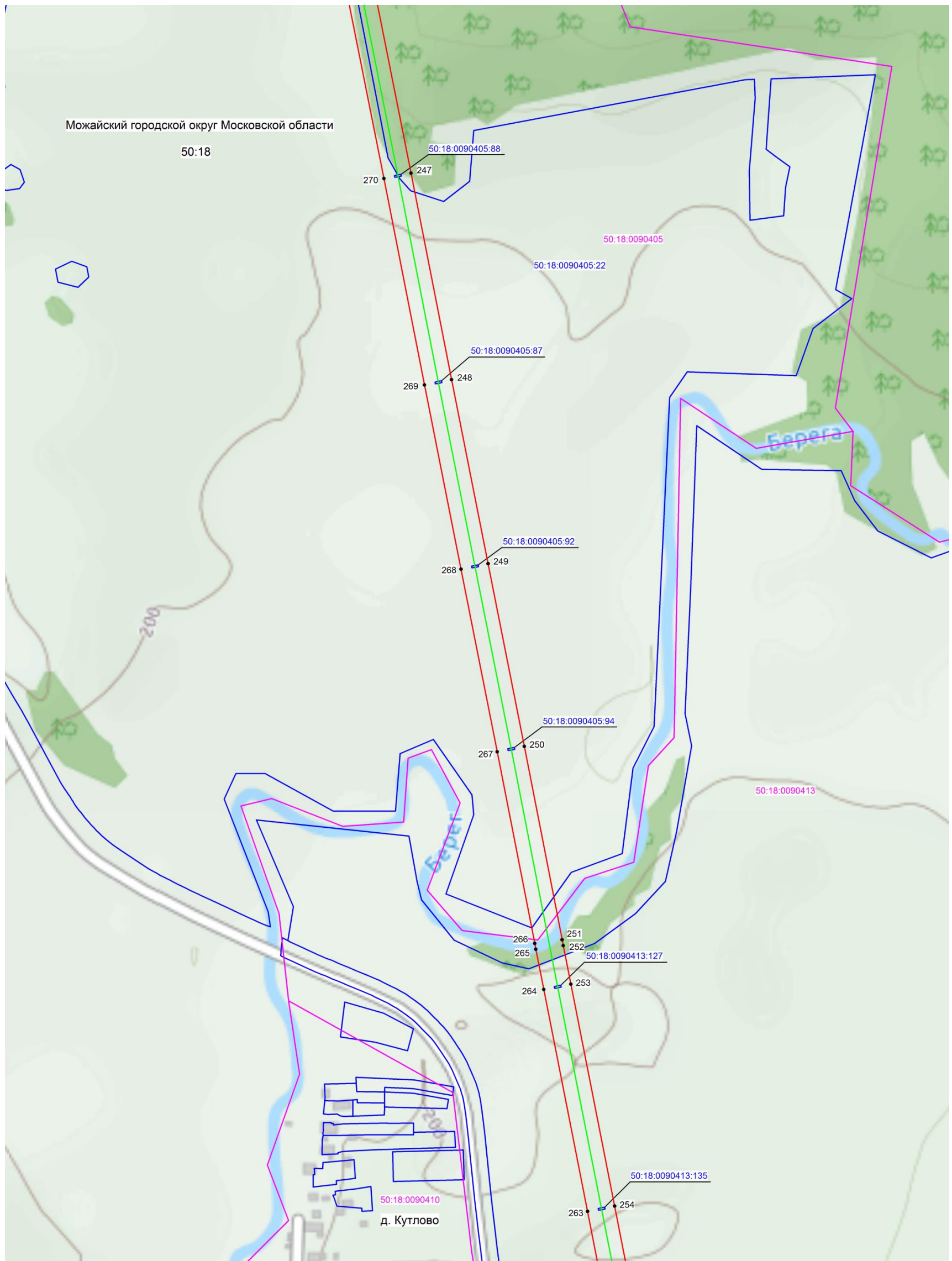

Масштаб 1: 5000

Используемые условные знаки и обозначения:

- 250 - поворотная точка границы публичного сервитута
- граница зоны публичного сервитута
- граница кадастрового квартала
- граница земельного участка, имеющиеся в ЕГРН сведения о которой достаточны для определения ее местоположения
- 50:18:0090405 - номер кадастрового квартала
- 50:18:0090405:92 - кадастровый номер земельного участка
- местоположение объекта, для которого устанавливается публичный сервитут

Кадастровый инженер  Хурчак Е.В. Дата 22.01.2021 г.  
 Место для отписки не предусмотрено. Настоящее графическое описание

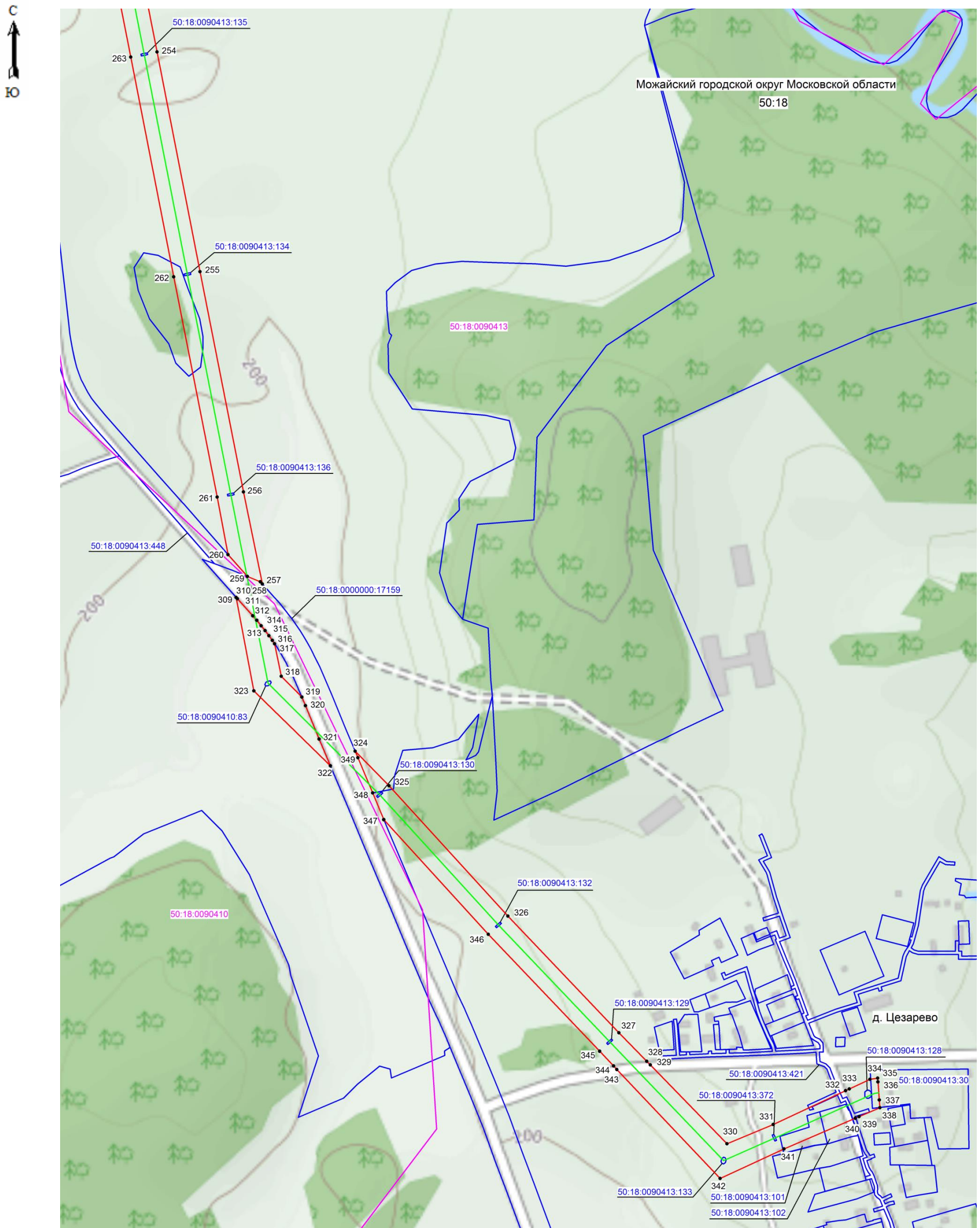

Масштаб 1: 5000

Используемые условные знаки и обозначения:

- 345 - поворотная точка границы публичного сервитута
- граница зоны публичного сервитута
- граница кадастрового квартала
- граница земельного участка, имеющиеся в ЕГРН сведения о которой достаточны для определения ее местоположения
- 50:18:0090410 - номер кадастрового квартала
- 50:18:0090410:83 - кадастровый номер земельного участка
- местоположение объекта, для которого устанавливается публичный сервитут

Кадастровый инженер  Е.В. Юрчак Дата 22.01.2021 г.  
 Место для отпечатка печати и подписи графическое описание